

CERTIFICAT DE CONSTANCE DES PERFORMANCES
CERTIFICATE OF CONSTANCY OF PERFORMANCE

N° 1812-CPR-2199

Conformément au Règlement 305/2011/EU du Parlement européen et du Conseil du 9 mars 2011 (Règlement Produits de Construction – RPC), il a été établi que le produit de construction :
In compliance with Regulation 305/2011/EU of the European Parliament and of the Council of 9 March 2011 (the Construction Products Regulation or CPR), it was established that the construction product:

Produit
Product

Fenêtres et portes. Fenêtres et blocs portes extérieurs pour piétons.
Windows and doors. Windows and external pedestrian doorsets

Référence du produit
Reference of the product

SECURIDOR

mis sur le marché par ou pour
placed on the market by or for

Strongdor Ltd
Carnforth Business Park
Oakwood Way
Carnforth - LA5 9FD
Royaume Uni / United Kingdom

et produit dans l'usine de fabrication de
and produced in the manufacturing plant located in

Morecambe, Royaume Uni / United Kingdom

est soumis par le fabricant à un contrôle de production en usine, et que EFECTIS France, organisme de certification notifié, a réalisé les essais/calculs de type initiaux relatifs aux caractéristiques concernées du produit, l'inspection initiale de l'usine et du contrôle de la production en usine, et réalise la surveillance continue, l'évaluation et l'acceptation du contrôle de la production en usine.

is submitted by the manufacturer to a factory production control, and that the notified certification body EFECTIS France, has performed the initial type-testing for the relevant characteristics of the product, the initial inspection of the factory and of the factory production control and performs the continuous surveillance, assessment and approval of factory production control.

Ce certificat atteste que toutes les dispositions concernant l'évaluation et la vérification de la constance des performances et les performances décrites dans l'annexe ZA de la norme de référence **EN 14351-1: 2006 + A2: 2016** pour le système 1 sont appliquées, et que le ou les produits satisfont toutes les exigences prescrites.

*This certificate attests that all provisions concerning the assessment and verification of constancy of performance and the performance, described in Annex ZA of the standard **EN 14351-1: 2006 + A2: 2016** under system 1 are applied, and that the product(s) fulfill(s) all the prescribed requirements set out above.*

Ce certificat, délivré pour la première fois le **2 septembre 2024**, demeure valide tant que les exigences relatives aux méthodes d'essai et au contrôle de production en usine incluses dans la norme harmonisée et utilisées pour évaluer les caractéristiques déclarées restent inchangées, et que le produit et les conditions de fabrication dans l'usine ne sont pas modifiés de manière significative.

*This certificate, first issued on **September 2nd 2024**, remains valid as long as the test methods and/or factory production control requirements included in the harmonised standard, used to assess the performance of the declared characteristics, do not change, and the product and the manufacturing conditions in the plant are not modified significantly.*

Ce certificat permet au fabricant, ses mandataires ou ses distributeurs, établis dans l'Espace Economique Européen, d'apposer le marquage CE.

This certificate allows the manufacturer, its mandatories or its distributors, stated in the European Economic Area, to affix the CE marking.

Certificat établi à Saint-Aubin le / *Certificate established at Saint-Aubin on* : **25/06/2025**.

Par délégation du Directeur technique Certification / *By delegation of the technical Certification director,*

Yannick LE TALLEC
Directrice Certification / *Certification director*

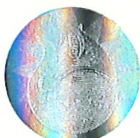

Organisme notifié
Notified body
n° 1812

ANNEXE AU CERTIFICAT DE CONSTANCE DES PERFORMANCES N° 1812-CPR-2199
A LA NORME EN 14351-1: 2006 + A2: 2016
ANNEX TO THE CERTIFICATE OF CONSTANCY OF PERFORMANCE
TO THE STANDARD EN 14351-1: 2006 + A2: 2016

Produit <i>Product</i>	Fenêtres et portes. Fenêtres et blocs portes extérieurs pour piétons. <i>Windows and doors. Windows and external pedestrian doorsets</i>
Référence du produit <i>Reference of the product</i>	SECURIDOR
Certificat délivré à <i>Certificate delivered to</i>	Strongdor Ltd Carnforth Business Park Oakwood Way Carnforth - LA5 9FD Royaume Uni / United Kingdom

Description du champ couvert par le certificat / Description of the field covered by the certificate:

DESCRIPTION DES BLOCS PORTE / DESCRIPTION OF THE DOORSETS

Bloc-porte métallique à un ou deux vantaux battants :	<i>Metallic doorset with one or two leaves:</i>
• Épaisseur de vantail variable : de 44 à 51 mm	• <i>Thickness of the leaf: variable from 44 to 51 mm</i>

CLASSEMENT / CLASSIFICATION

Bloc-porte extérieur pour piétons situé dans les issues de secours, équipé de dispositifs de sortie de secours, de dispositifs anti-panique et de charnières conformes aux normes EN 179, EN 1125 et EN 1935, tel que listés dans le tableau « List of the CE/UKCA Approved Panic & Emergency Exit Hardware », réf. D-68 Rev.1 du 12/08/2024.	<i>External pedestrian doorset in escape routes, equipped with emergency exit devices, panic devices and hinges compliant with EN 179, EN 1125 and EN 1935, as listed in the table « List of the CE/UKCA Approved Panic & Emergency Exit Hardware », D-68 Rev.1, 12/08/2024.</i>
---	--

Référence du produit <i>Reference of the product</i>	Caractéristique <i>Characteristic</i>	Performance <i>Performance</i>
Securidor (Security Rated Steel Door – S1 Security Rated Steel Door – S2 Security Rated Steel Door – S3 Security Rated Steel Door – S4 Security Rated Steel Door – PAS 24)	Aptitude au déblocage <i>Ability to release</i>	Satisfaisant <i>Compliant</i>

Certificat établi à Saint-Aubin le / *Certificate established at Saint-Aubin on* : **25/06/2025.**

Par délégation du Directeur technique Certification / *By delegation of the technical Certification director.*

Yannick LE TALLEC
Directrice Certification / *Certification director*

